



Commission Economie, Numérique, Agriculture

JEUDI 10 SEPTEMBRE 2020 - 20H

SALLE CULTURELLE - DOMPAIRE

ORDRE DU JOUR

- ▶ I. Présentations des membres de la commission ;
- ▶ II. Informations sur les différentes ZAE (Aéropôle, Ancienne Cotonnière, ...) ;
- ▶ III. Point sur les aides économiques (FISAC, fonds de solidarité, ...) ;
- ▶ IV. Echanges, perspectives 2020/2021
- ▶ V. Questions diverses.



I. Présentations des membres de la commission

- ▶ Vice-Président :

- ▶ M. Jean-Luc HUEL : Maire de Velotte et Tatignécourt / Dirigeant chez HD Emballages
- ▶ 06.81.30.18.05 / jean-luc@hd-emballages.fr

- ▶ Technicien :

- ▶ Florian MERLIN : Chargé de mission / Etudiant en Management Public
- ▶ 06.87.76.50.76 / fmerlin@ccmirecourtdompaire.fr

- ▶ Et vous ?

II. Informations sur les différentes ZAE

- ▶ Aéropôle Sud-Lorraine :
 - ▶ Sens unique de circulation rue de Bourgogne depuis le 15/06/2020 ;
 - ▶ Rachat d'une parcelle par l'entreprise Shepherd (chimie)
 - ▶ Encore des parcelles disponibles pour des porteurs de projet
 - ▶ Devis pour la ligne de vie du Centre d'activités / vérification sécurité incendie

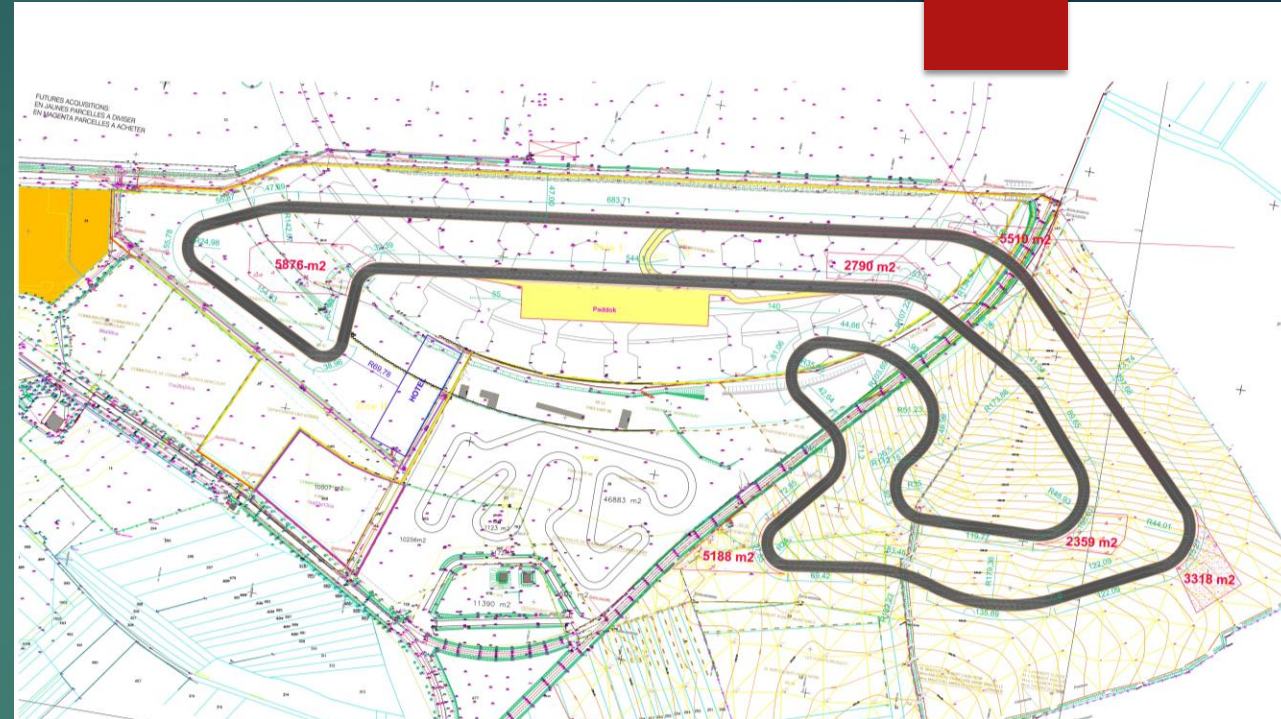

II. Informations sur les différentes ZAE

- ▶ La Cotonnière I (anciennement ECB) :
 - ▶ 15.000 m²
 - ▶ Travée centrale détruite (juillet) pour faciliter le passage des véhicules lourds



II. Informations sur les différentes ZAE

- ▶ La Cotonnière II (devant le Supermarché Match) :
 - ▶ 18.700 m²
 - ▶ Prix de vente : 17€/m²
 - ▶ Voirie posée, bordures installées



II. Informations sur les différentes ZAE

- ▶ La Cottonnière II (devant le Supermarché Match) :
- ▶ 1ère entreprise à s'installer: VJ Distribution

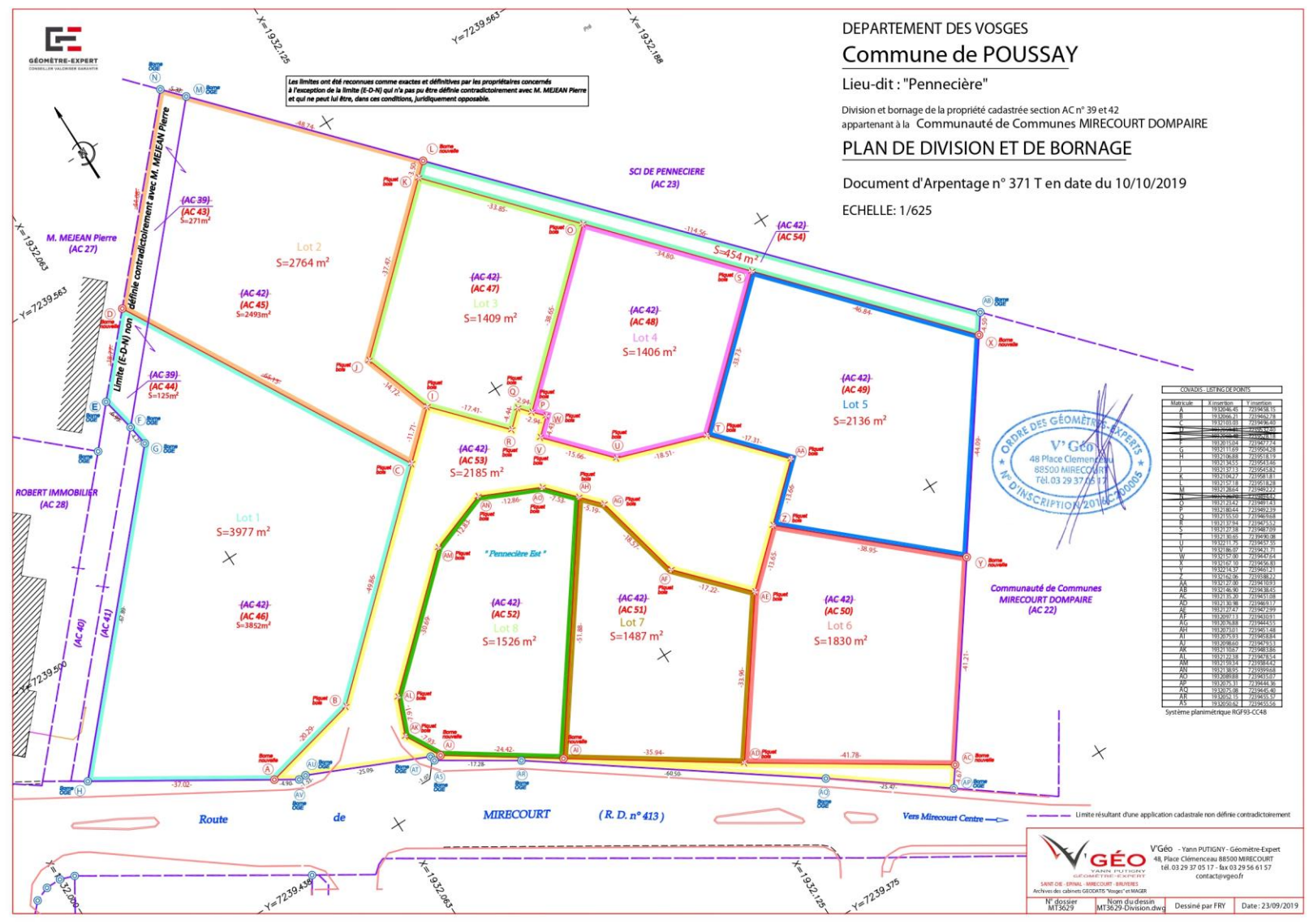

II. Informations sur les différentes ZAE

- ▶ Y Vosgien (Dompaire) :
 - ▶ Surface 1ère phase : 17 279m²
 - ▶ Surface 2nde phase : 47 925m²
 - ▶ Viabilisation des parcelles : coût estimé à 260 000€ TTC pour les 4 premières parcelles



III. Point sur les aides économiques



IV. Echanges, perspectives 2020/2021

► Forum de l'économie et de l'emploi (2019) :

Quid de la prochaine édition ?

- près de 300 visiteurs,
- pour 80% des participants le forum a répondu à leurs attentes
- plus de 62 postes étaient à pourvoir
- au minimum chaque stand a reçu entre 6 et 10 candidatures
- plus de 57 candidats ont été retenus pour de futurs entretiens



IV. Echanges, perspectives 2020/2021

► Evolution du nombre de
demandeurs d'emploi :

EVOLUTION STATS DEMANDEURS D'EMPLOI CC MIRECOURT - DOMPAIRE 31.08.2020									
	Mirecourt			Dompaire			ComCom Mirecourt - Dompaire		
	31.12.2019	31.08.2020	Evolution	31.12.2019	31.08.2020	Evolution	31.12.2019	31.08.2020	Evolution
Nbre Total Demandeurs d'emploi	502	499	-0,60%	73	71	-2,74%	1472	1465	-0,48%
Bénéficiaires du RSA suivi par Pôle Emploi	99	77	-22,22%	5	5	0,00%	174	148	-14,94%
Âge									
Moins de 20 ans	26	29	11,54%	5	6	20,00%	83	82	-1,20%
De 21 à 25 ans	82	79	-3,66%	5	7	40,00%	193	199	3,11%
De 26 à 35 ans	120	132	10,00%	18	16	-11,11%	363	371	2,20%
De 36 à 45 ans	112	101	-9,82%	20	22	10,00%	334	333	-0,30%
De 46 à 55 ans	97	98	1,03%	16	11	-31,25%	295	284	-3,73%
56 ans et plus	65	60	-7,69%	9	9	0,00%	204	196	-3,92%
Niveau de formation									
Sans diplôme	220	224	1,82%	24	26	8,33%	591	591	0,00%
CAP / BEP	147	138	-6,12%	25	24	-4,00%	463	429	-7,34%
BAC ou équivalent	88	77	-12,50%	17	15	-11,76%	253	252	-0,40%
BAC + 2 ou équivalent	21	28	33,33%	4	5	25,00%	97	116	19,59%
BAC + 3 et plus	26	32	23,08%	3	1	-66,67%	68	77	13,24%
Ancienneté dans l'inscription à Pôle Emploi									
Moins - de 12 mois	280	295	5,36%	42	39	-7,14%	854	827	-3,16%
Dont - de 6 mois		176			20			488	
De 12 à 24 mois	88	78	-11,36%	16	10	-37,50%	224	252	12,50%
De 25 à 60 mois	92	85	-7,61%	10	17	70,00%	255	256	0,39%
Plus de 60 mois	42	41	-2,38%	5	5	0,00%	139	130	-6,47%

Données au 30 juin 2020

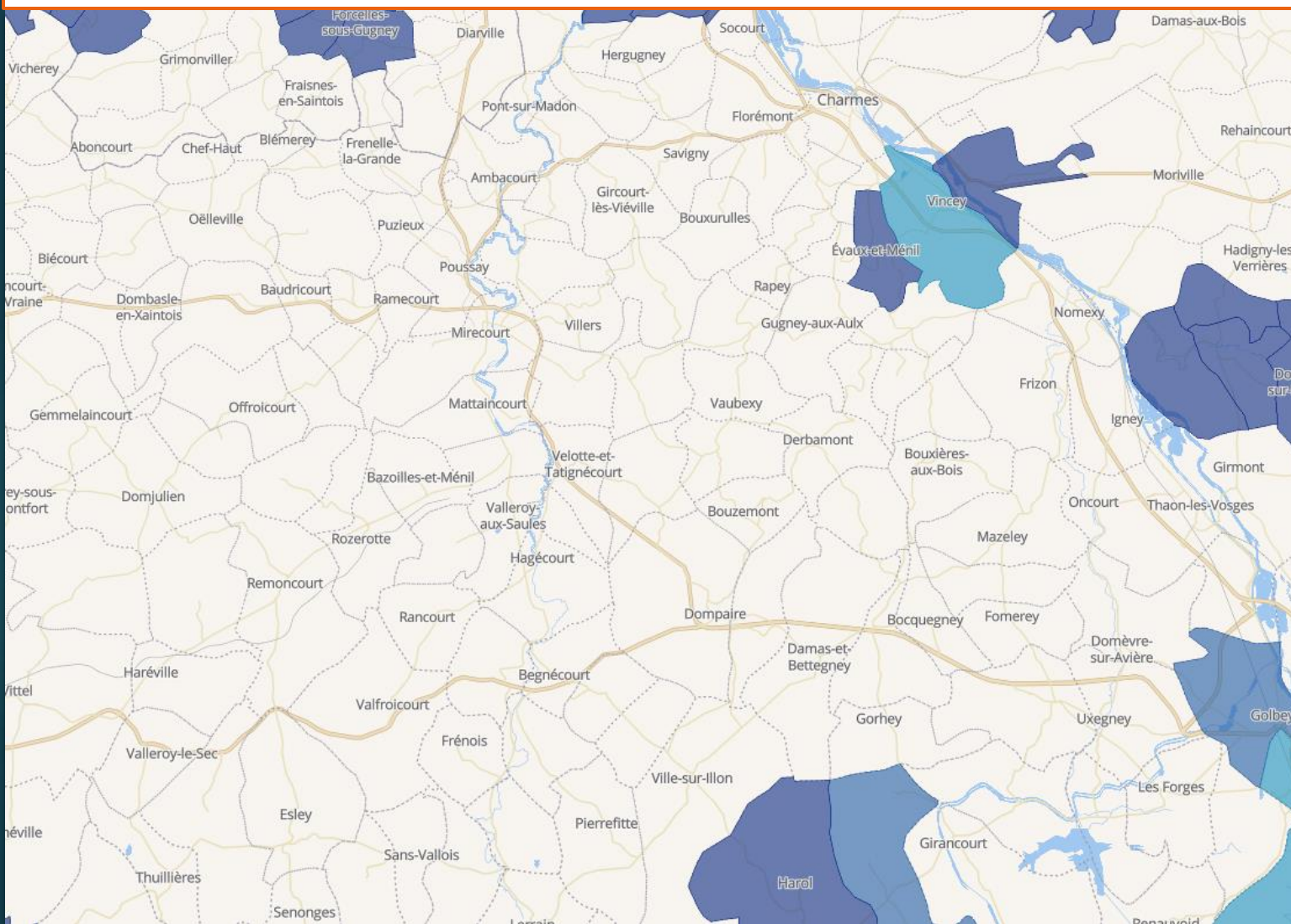

IV. Echanges, perspectives 2020/2021

- ▶ Numérique (haut débit) :
 - ▶ Le développement de la fibre a pris du retard à cause de la COVID-19 ;
 - ▶ Réunion d'information sur l'avancement des travaux prévue à l'automne 2020.

IV. Echanges, perspectives 2020/2021

▶ Agriculture :

- ▶ Maraîchage bio : Une installation prévue sur la commune de Madecourt
- ▶ PAT (Projet alimentaire territorial) : diagnostic réalisé avec PETR de la Plaine des Vosges

▶ Spécialiste médical :

- ▶ Une kinésithérapeute louera le troisième étage du bâtiment intercommunal de Dompaire pour y implanter son cabinet.



IMPACT DE LA CRISE SANITAIRE SUR L'ACTIVITÉ ÉCONOMIQUE DU SUD LORRAINE

Estimation à partir du «Point de conjoncture» INSEE - 17 juin 2020

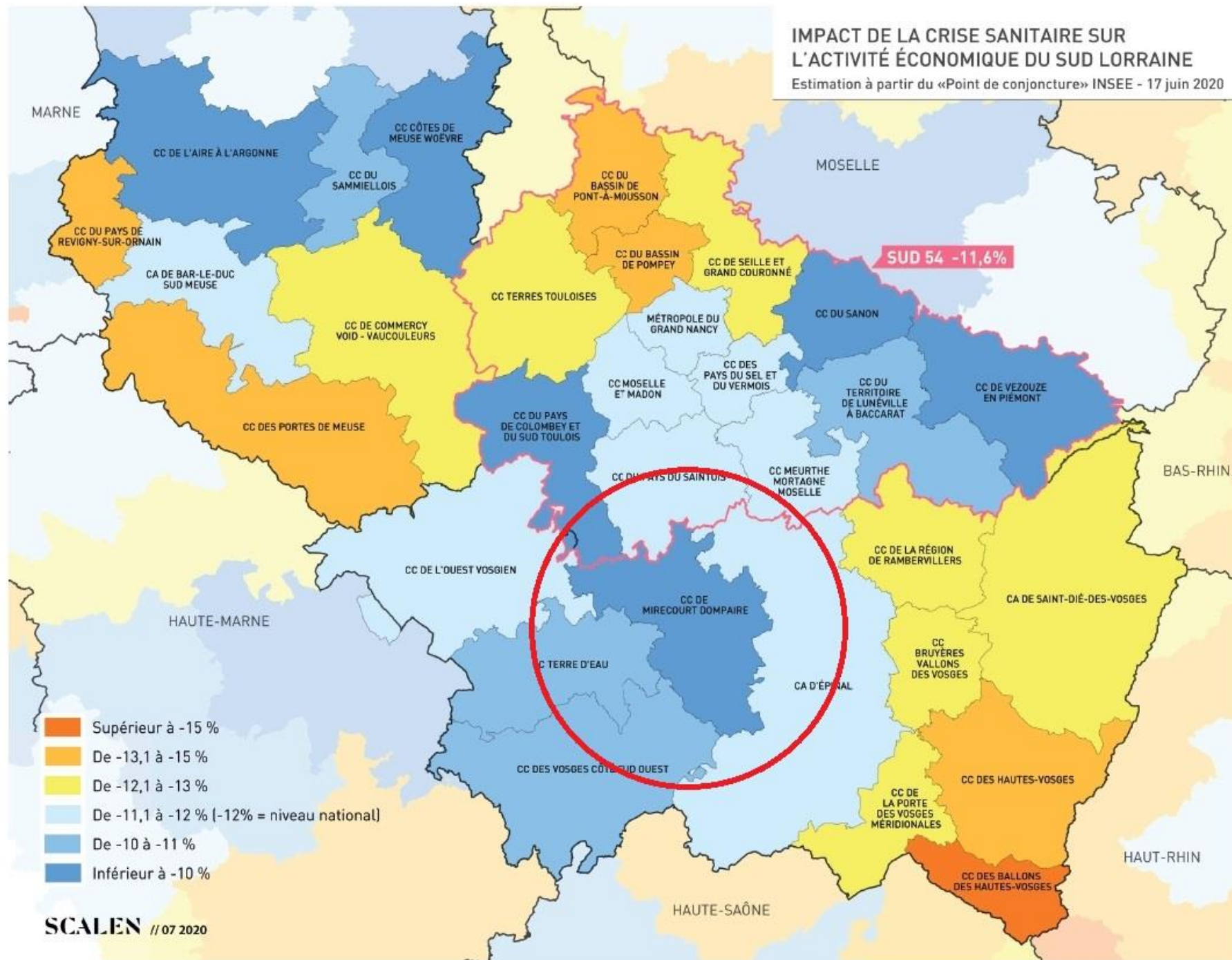

V. Questions diversifies.



Merci pour votre attention

